NIPRO

ニプログループ従業員の皆さまへ

2025 年 8 月

団体扱自動車保険のご案内

団体扱自動車保険なら大口団体割引が適用できます！＊1

団体割引率＊2
22.5～３７％

x

団体扱一時払は＊3
一般契約一時払に比べて
5％割安です

最大で 40% off

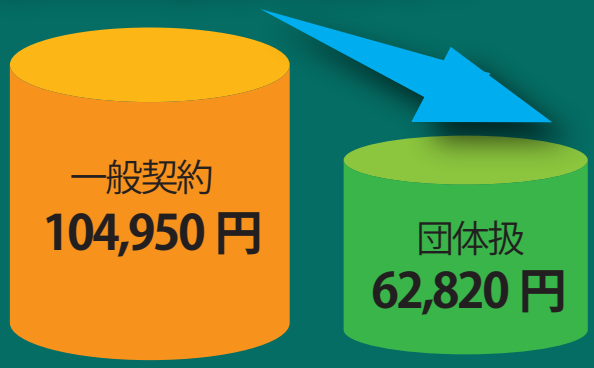

年間約 42,130 円お得！

・引受保険会社：AIG 損害保険（家庭用総合自動車保険 AAP）・団体割引率：３７％
・記名被保険者：個人　・運転免許証の色：ブルー　・使用目的：日常・レジャー　・保険期間の開始日・保険期間：2025 年 11 月 1 日から 1 年間　・初度登録年月：令和 1 年 10 月・用途車種：自家用普通乗用車　・料率クラス：車両 10 ／対人 7 ／対物 7 ／人搭 9)
・対人賠償責任：無制限　・対物賠償責任：無制限 (免責金額：なし)
・人身傷害：5,000 万円 (被保険自動車搭乗中限定特約)・車両保険：一般車両保険 (免責金額 0-10 万円)　・車両保険金額：200 万円　・運転者年齢条件：35 歳以上限定（記名被保険者の保険期間開始日の年齢：55 歳）　・運転者の範囲：本人／配偶者限定　・ノンフリート等級：15 等級　・事故有係数適用期間：0 年
・セットする特約：相手車全損時臨時費用特約／車両臨時費用特約／レッカー等諸費用特約　・払込方法：一般契約 (一時払) ／団体扱 (一時払)

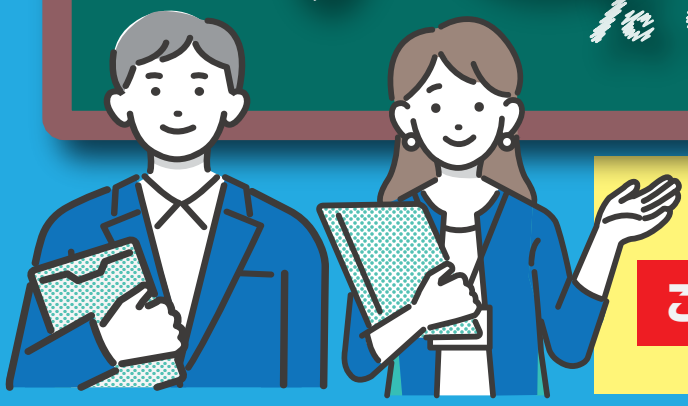

お見積り依頼は「見積り依頼フォーム」が便利です！

こちらの二次元バーコードから

NIT ニッショー保険トラベル株式会社

https://www.nit2016.com
Mail ： nit-hoken@nipro.co.jp

大阪本社
Tel：06-4861-7052
Fax：06-4861-7057

中部営業所
ニプロファーマ伊勢工場内
Tel：0598-30-8080　内線：509（中川）
Fax：0598-30-8081

大館営業所　ニプロ大館工場内
Tel：0186-49-9255　内線：475（花岡）
Fax：0186-49-9366

＊1：団体扱契約としてご契約いただけるのは、保険契約者、記名被保険者および車両所有者が引受保険会社の定める条件を満たす場合のみとなります。
詳細についてはニッショー保険トラベルまたは引受保険会社までお問い合わせください。

＊2：割引率は引受保険会社によって異なります。団体扱割引率は、ニプログループ団体扱自動車保険の「ご契約台数」と「損害率」に応じて毎年算出され変動する場合があります。この団体扱割引は、ご契約期間の初日が 2025 年 11 月 1 日から 2026 年 10 月 31 日までのご契約に適用されます。

＊3：団体扱一時払は、一般契約一時払に比べて 5%割安です。また、分割払は、一般契約と異なり分割割増がかからないので約 5%割安となります。

引受保険会社
三井住友海上火災保険株式会社　AIG 損害保険株式会社　損害保険ジャパン株式会社　東京海上日動火災保険株式会社　あいおいニッセイ同和損害保険株式会社

ご契約者は、所定の団体に勤務し、毎月給与の支払いを受けている方に限ります。退職者も口座振替でご契約可能です。

下記の方々が補償の対象となります。

- ご契約者の配偶者（内縁を含む）
- ご契約者またはその配偶者の同居の親族
- ご契約者またはその配偶者の別居の扶養親族

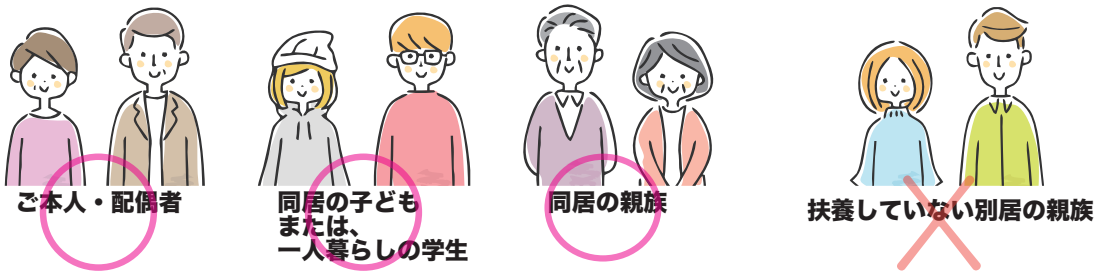

Web にてお見積り依頼をされる場合

https://forms.office.com/r/8PwZ6yrvLH

メールやファックスで依頼される場合

本シートに必要事項をご記入の上、「車検証」と「保険証券」の３点をメール添付またはファックスでお送りください。

FAX 番号　０６－４８６１－７０５７

メールアドレス　nit-hoken@nipro.co.jp

Q１. 応募される方についてご記入ください。

フリガナ		性別	生年月日
お名前		男・女	年　月　日（満　歳）
連絡先住所	〒		
携帯電話番号			
e-mail	@		
勤務先会社名		所属先・部署名	

Q２. 主に運転される方についてご記入ください。

フリガナ		性別	生年月日	続柄
お名前		男・女	年　月　日（満　歳）	本人・配偶者・子 その他（　）
現在有効な免許証	ブルー・ゴールド・グリーン	免許証の次回更新	有効期限：　年　月	
年間を通じて月平均１５日以上、運転者本人が通勤・通学に使用されますか？			■はい　■いいえ	
ご契約のお車を運転される方の範囲は？		■本人のみ　■本人または夫婦のみ　■本人または夫婦以外も		
同居でお車を運転される方のうち、一番若い方は？		生年月日　年　月　日		

当社（ニッショー保険トラベル株式会社：以下同様とします。）は、ご提出いただいた自動車保険証券および自動車保険お見積依頼書にご記載の個人情報をもとに、お客様のニーズにあった自動車保険プランをご提案いたします。なお、適切で分かりやすい資料にてご提案させていただくために、同個人情報を当社が損害保険代理店委託契約を締結している各引受保険会社に提供することを同意のうえ、自動車保険お見積依頼書をご記入ください。

（2025 年 8 月承認）D007927　B25-200813　25TC-002075(使用期限 2026/10/31)　SJ25-06346 (2025/8/25)